PUBLIKACIJA VRTCA PLAVČEK PRI OŠ TIŠINA ZA VRTČEVSKO LETO 2024/2025

DODATNI PROGRAMI SO NAŠE BOGASTVO

- ✓ PLAVALNI TEČAJ.
- ✓ LUTKOVNI ABONMA.
- ✓ LETOVANJE OTROK V SODELOVANJU S CŠOD.
- ✓ NOČITEV V VRTCU.
- ✓ MINUTE SPOZNAVANJA S TUJIM JEZIKOM.
- ✓ DAN ODPRTIH IGRALNIC.
- ✓ OTROŠKI PEVSKI ZBOR.
- ✓ FOLKLORA.

SPECIFIČNOST POSAMEZNIH PROGRAMOV

- ✓ INDIVIDUALNA OBRAVNAVA OTROK IN STARŠEV.
- ✓ VIZ POTEKA V SKLADU Z NACIONALNIM KURIKULUM ZA VRTCE.
- ✓ SPECIALNA PEDAGOŠKA POMOČ.
- ✓ LOGOPEDSKA OBRAVNAVA OTROK.
- ✓ SVETOVALNA SLUŽBA.
- ✓ SODELOVANJE Z RAZVOJNO AMBULANTO ZD MS.
- ✓ SPREMLJEVALCI OTROK S PP, ZA INDIVIDUALNO OBRAVNAVO.

VSE SE VRTI OKROG TESNIH VEZI Z DRUŽINAMI

- ✓ INDIVIDUALNE URE S STARŠI/SVETOVALNA SLUŽBA.
- ✓ RODITELJSKI SESTANKI.
- ✓ PREDAVANJA ZA STARŠE.
- ✓ DELAVNICE ZA STARŠE.
- ✓ DRUŽINSKI DAN.
- ✓ BAZARJI.
- ✓ POPOLDANSKE OBOGATITVENE DEJAVNOSTI.

DOBRODELNA NOTA NAŠEGA VRTCA

- ✓ DRUŠTVO VILIEM JULIJAN.
- ✓ VESELE NOGICE.
- ✓ BOŽIČEK ZA EN DAN.
- ✓ SRČNA PISMA ZA MALE BORCE.
- ✓ ZAVOD KORAK NAPREJ.
- ✓ HIŠA SADEŽEV DRUŽBE.

ZDRAV ŽIVLJENJSKI SLOG

- ✓ URAVNOTEŽENA IN PESTRA PREHRANA.
- ✓ ZDRAVSTVENO HIGIENSKI NAČIN SPOZNAVANJA PESTROSTI OKUSOV, VONJEV, BARV IN TEKSTRUR ŽIVIL.
- ✓ PRILAGOJENA PREHRANA ZA OTROKE Z DIETO.

PROJEKTI TRAJNOSTNEGA RAZVOJA

- ✓ ŠPORTNI PROGRAM MALI SONČEK.
- ✓ BRALNA ZNAČKA.
- ✓ EKO VRTEC.
- ✓ JAZ PA BEREM.
- ✓ NAŠA MALA KNJIŽNICA.
- ✓ PASAVČEK.
- ✓ VARNO S SONCEM.
- ✓ ZRAVJE V VRTCU.
- ✓ ANGLEŠČINA V VRTCU.
- ✓ MREŽENJE ZA KAKOVOST.
- ✓ SIMBIOZA SKUPNOSTI.
- ✓ CICI VESELA ŠOLA.
- ✓ Z IGRO DO PRVIH TURISTIČNIH KORAKOV.

PLAVČKOVA HIMNA

Napisala: Sandra Ulen Gjerek

VRTEC PLAVČEK, TO SMO MI,
MALI NADOBUDNEŽI.
V VRTEC RADI HODIMO,
SKUPAJ SE ZABAVAMO.

VRTEC PLAVČEK, TO JE KRAJ,
KI JE MALČKOM PRAVI RAJ,
PETJE, PLES STA TU DOMA,
RADOSTNA SMO DRUŠČINA.

VRTEC PLAVČEK TIŠINA,
TO JE NAŠA PESMICA,
MODRA ŽABA NAŠ JE ZNAK,
OTROK VSAK JE TU JUNAK.

RDEČA, MODRA IN ZELENA,
RUMENA, BIBA IN ŠE ENA –
MAVRIČNA IGRALNICA,
TO JE HIŠA PLAVČKOVA.

VRTEC PLAVČEK TIŠINA,
TO JE NAŠA PESMICA,
MODRA ŽABA NAŠ JE ZNAK,
OTROK VSAK JE TU JUNAK.

ZATE PLAVČEK POJEMO,
VEŠ TEBE PLAVČEK SANJAMO,
TU OTROŠTVO JE DOMA,
TO JE NAŠA PRAVLJICA.

O VRTCU

Vrtec Plavček pri Osnovni šoli Tišina deluje v okviru javnega vzgojno-izobraževalnega zavoda OŠ Tišina na naslovu:

Vrtec Plavček pri OŠ Tišina
Tišina 4b
9251 Tišina

TELEFON

Prvo starostno obdobje:
Jasličnі oddelek - Bibe: 051 371 100
Rdeča igralnica: 031 608 212.

Drugo starostno obdobje:
Zelena igralnica: 031 608 312,
Modra igralnica: 031 608 204,
Rumena igralnica: 041 647 592,
Mavrična igralnica: 051 645 137.

Vrtec se nahaja na dveh lokacijah:
- dvoriščna stran šole,
- v stavbi za šolo.

KONTAKTI:

- **Ravnatelj vrtca Plavček pri OŠ Tišina** – Janko Durič, tel.: 02 539 16 12;
- **Pomočnica ravnatelja vrtca Plavček pri OŠ Tišina / Vodja vrtca** Sandra Ulen Gjerek, tel.: 051 645 137;
- **Tajništvo** – Suzana Lainšček, tel.: 02 539 16 10;
- **Svetovalna služba** – Tadeja Recek, tel.: 02 539 16 13;
- **E-pošta**: info@vrtecplavcek.si;
- **Facebook**: www.facebook.com/profile.php?id=100075720083784
- **Spletni naslov**: www.vrtecplavcek.si.

Vrtec Plavček je odet v belo, rdečo, zeleno, modro, rumeno in v mavrično barvo …

JASLIČNI ODDELEK - BIBE je odet v belo barvo, ki simbolizira mladost, nedolžnost ter začetek. Povezujejo jo tudi z nevtralnostjo, nežnostjo in lahkotnostjo.

RDEČA igralnica je odeta v **RDEČO** barvo, ki je signalna barva, barva vitalnosti in prodornosti. Spodbuja intelektualni razvoj in aktivnosti.

ZELENA igralnica je odeta v **ZELENO** barvo, ki simbolizira življenje, mladost in neizkušenost. Je barva vegetacije, povezane z naravo.

MODRA igralnica je odeta v **MODRO** barvo, ki deluje sproščujoče. V njej najdemo mir in harmonijo. Je barva zrelosti, razuma, natančnosti in visokih vrednot.

RUMENA igralnica je odeta v **RUMENO** barvo, ki je barva sonca, svetlobe, optimizma. Spodbuja koncentracijo in motoriko. Ohranja budnost, osvobaja pred strahovi ter simbolizira ustvarjalnost.

V **MAVRIČNI** igralnici se združi paleta večih barv, ki ponazarjajo združitev, podvig, rast in nadaljnji razvoj.

Kot vsaka barva igralnice odraža svoje lastnosti, je vsak otrok s svojimi posebnostmi enkraten in neponovljiv. Takšnega ga imamo preprosto radi.

VIZIJA

SKUPAJ KREIRAMO POT DO RASTI IN RAZVOJA VSEH NAS!

Zaposleni v skladu z vizijo vrtca uresničujemo zastavljene cilje z upoštevanjem področij Kurikula za vrtce in s strokovno podporo skrbimo za osebnostno rast ter razvoj vseh zaposlenih in otrok. Preko inovativnih vzgojnih pristopov spremljamo otrokovo učenje in ustvarjamo spodbudno učno okolje.

POSLANSTVO

Živimo in delamo v času nenehnih družbenih sprememb. Otrokom omogočamo učenje spretnosti in sposobnosti, ki jim bodo v pomoč vse življenje.
Podpiramo jih pri prepoznavanju, zavedanju njihovih močnih področij in področij rasti. Nudimo jim podporo pri oblikovanju pozitivne samopodobe, samostojnosti, odgovornosti, kritičnega mišljenja ter sposobnosti sodelovanja v skupini.
Življenje in delo v vrtcu je zasnovano na medsebojni odgovornosti, sodelovanju in razvijanju kulture dialoga z ožjo in širšo okolico. Upoštevamo otrokove individualne razlike v razvoju in učenju. Strokovno podpiramo in spremljamo otrokovo učenje in razvoj ter skrbimo za otrokovo dobro počutje.

CILJI IN NALOGE PREDŠOLSKE VZGOJE:

- razvijanje sposobnosti razumevanja in sprejemanja sebe in drugih;
- razvijanje sposobnosti za dogovarjanje, upoštevanje različnosti in sodelovanje v skupinah;
- razvijanje sposobnosti prepoznavanja čustev in spodbujanja čustvenega doživljanja in izražanja;
- negovanje radovednosti, raziskovalnega dela, domišljije, intuicije ter razvijanje neodvisnega mišljenja;
- spodbujanje jezikovnega razvoja za učinkovito in ustvarjalno uporabo govora, kasneje pa tudi branja in pisanja;
- spodbujanje doživljanja umetniških del in umetniškega izražanja;
- posredovanje znanj iz različnih področij znanosti in vsakodnevnega življenja;
- spodbujanje telesnega in gibalnega razvoja;
- razvijanje samostojnosti pri higienskih navadah in skrbi za zdravje.

ZAGOTAVLJANJE OTROKOVIH PRAVIC

- Ne delamo razlik med otroki glede na raso, barvo, spol, jezik, vero, politično ali drugo prepričanje, narodno, etično ali družbeno poreklo, premoženje, rojstvo ali kakršenkoli drugi položaj otroka, njegovih staršev ali zakonitega skrbnika.
- Vsem otrokom zagotavljamo enake možnosti pri dejavnostih, ki potekajo v okviru standardnega programa vrtca.
- Spoštujemo osebno dostojanstvo in integriteto otroka.
- Upoštevamo otrokov pogled na svet, njegovo razumevanje stvari, dogodkov in položajev ter čustveno odzivanje nanje.
- Upoštevamo tako individualne in skupinske razlike med otroki in oblikujemo pogoje za izražanje le-teh kot tudi pravico do izbire in drugačnosti.
- Vzgojno delo z otroki snujemo na znanju in razumevanju otrokovega razvoja v določenem starostnem obdobju ter na podlagi značilnosti posameznega otroka.
- Otroka varujemo pred telesnim in drugačnim nasiljem drugih otrok in odraslih. Ob sumu zanemarjanja in zlorabe otroka obvestimo odgovorno osebo ali ustrezno institucijo.
- Zagotavljamo varno, razumevajoče in spodbudno okolje za otrokov telesni, duševni in socialni razvoj ter na osnovi pozitivnih čustev in spoznavnih in socialnih izkušenj njegovo popolno zaupanje vase.

ORGANIZIRANOST PROGRAMOV

POSLOVNI ČAS

Vrtec je odprt od ponedeljka do petka. Dnevni program izvajamo v dopoldanskem času od 6.00 do 16.00 ure in je prilagodljiv glede na potrebe staršev.

STAROSTNA OBDOBJA

Programi so namenjeni otrokom od prvega do šestega leta starosti:
- prvo starostno obdobje – za otroke od prvega do tretjega leta starosti;
- drugo starostno obdobje – za otroke od tretjega do šestega leta starosti.

Otroci so razporejeni glede na starostni vpis v naslednje vrste oddelkov:
- starostno homogene oddelke (otroci enake starosti);
- starostno heterogene oddelke (otroci različne starosti od prvega do tretjega ali od tretjega do šestega leta);
- kombinirani oddelek (otroci prvega in drugega starostnega obdobja).

OKVIRNI DNEVNI PROGRAM
- prihod otrok, individualna igra in igra v manjših skupinah;
- zajtrk;
- jutranji krog;
- dejavnosti in igra otrok z različnimi materiali;
- sprehodi otrok in obiski različnih kulturnih ustanov;
- kosilo;
- sproščanje in počitek;
- malica;
- različne dejavnosti in igra v manjših skupinah ter odhod domov.

PLAVČKOVA ZGODBA JE POSEBNA

SPECIFIČNOST POSAMEZNIH PROGRAMOV

Poznavanje otrokovega razvoja predstavlja ključen faktor pri oblikovanju posameznih programov, ki temeljijo na izkustvenem učenju, individualizaciji, možnosti izbire, sposobnosti odločanja, spodbujanju samostojnosti, oblikovanju samopodobe in na poglobljenem sodelovanju z družinami.

Vsakodnevno se trudimo ubirati inovativne, otrokom zanimive materiale in tehnike, preko katerih otrok spontano razvija vsebine kurikularnih področij, in sicer vse to poteka že pri najmlajših. Nato pa postopno in strokovno dodajamo zahtevnejše naloge, ki so potrebne za rast in razvoj. Učenje je pri nas igra svojevrstnih doživetij.

SPECIALNA PEDAGOŠKA POMOČ

Pomoč je namenjena otrokom s posebnimi potrebami, ki so vključeni v redne oddelke. Znotraj oddelka ga izvaja mobilna specialna služba v sodelovanju s Strokovnim centrom Pomurja.

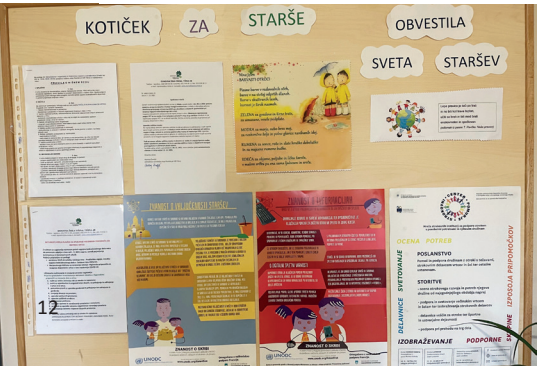

DODATNI PROGRAMI

Lutkovni abonma

Lutkovni abonma zajema pester izbor lutkovnih in igranih predstav za otroke in je namenjen otrokom od 3. leta dalje. Pri predstavah sodelujejo kakovostni ustvarjalci, pisci besedil, glasbeniki in igralci. Ogled predstave je za otroke pravo doživetje: vožnja z avtobusom, gledališka dvorana, skratka in še en način, kako usvajamo pisan svet besede in domišljije.

Plavalni tečaj

Plavalni tečaj izvajajo strokovno usposobljeni vaditelji v sodelovanju z vzgojnim timom najstarejše igralnice. Vzgojni tim je tako velika opora in pomoč pri tečaju, saj vsakega otroka dobro pozna. Opažamo, da zanimanje za plavalni tečaj iz leta v leto raste. Otroci usvajajo ali nadgrajujejo plavalno znanje v več skupinah, kjer se lahko zagotovi individualna obravnava.

Letovanje otrok

Dejavnost izvajamo izven kraja bivanja otrok, za 5 – 6 letne otroke, kjer imajo možnost vključitve v življenje v naravi. Delo načrtujemo tako, da upoštevamo optimalni razvoj vsakega otroka, kot tudi njegove individualne značilnosti.

Vsi dodatni programi v vrtcu so plačljivi.

STOP

VRTILJAK DOŽIVETIJ

OBOGATITVENI PROGRAMI

PRAVLJIČNO-GLASBENE URICE

Izvajamo jih skupaj s starši ob zgodbi ali pravljici, ki je na svojstven način primerna in zanimiva za razvoj domišljije, jezikovni razvoj, opismenjevanje.
Zgodbam prisluhnemo ob spremljavi glasbe. Vključujemo instrumentalno glasbo z igranjem na razna melodična in ritmična glasbila ter klasično glasbo s pomočjo avdio naprav. Otroci se seznanjajo tudi z glasbenimi igrami. S tem spodbujamo otrokov interes in veselje do glasbe.

MINUTE SPOZNAVANJA S TUJIM JEZIKOM

Med izvajanjem vsebinskega programa se seznanjajamo tudi s tujim jezikom.
Tako imajo otroci možnosti za izoblikovanje določenih predstav, pridobijo si temelje, zanimanje in veselje za tuje jezike.

ZAČETKI ZELIŠČARSTVA

Pri tej obogatitveni dejavnosti poteka delo z zelišči v zeliščnem vrtu. Otroci se spoznavajo s povečevalnimi stekli, mikroskopi, s katerimi opazujejo in raziskujejo. Preko dejavnosti spodbujamo različne pristope k spoznavanju narave, hkrati pa razvijamo naklonjen, spoštljiv in odgovoren odnos do narave.

KUHAJMO SKUPAJ

Obogatitvena dejavnost poteka skupaj s starši in vzgojiteljicami, pripravljamo jedi, katerih priprava je prilagojena njihovim zmožnostim in interesom. Otroci se tako seznanjajo z zdravim načinom prehranjevanja, hkrati pa si ob lastni aktivnosti izoblikujejo pozitiven odnos do hrane.

PEVSKI ZBOR

V obogatitveno dejavnost so vključeni otroci iz najstarejših skupin. Dejavnost poteka od drugega tedna v oktobru do konca meseca maja. Rdeča nit pevske dejavnosti je usvajanje različnih otroških pesmi in ritmično spremljanje petja z lastnim telesom (dlani, stopala) ter z ritmičnimi instrumenti. Otrokom želimo približati petje na njim zanimiv, igriv način.

IZRAŽANJE SKOZI PLES

Pri obogatitveni dejavnosti otroci razvijajo prirojeno veselje do gibanja ob glasbi. Plešemo na sestavljene koreografije, ki so prilagojene zmožnostim predšolskih otrok. Otroci ob plesu in glasbi razvijajo domišljijo, spoznavajo različne ritme, se gibljejo in se pri tem nadvse zabavajo.
Otroci se seznanjajo z različnimi zvrstmi plesa - od ljudskega izročila do sodobnega plesa.

DAN ODPRTIH IGRALNIC

V obogatitveno dejavnost so vključeni otroci iz celotnega vrtca in ta poteka enkrat mesečno. Otroci prosto prehajajo med raznolikimi dejavnostmi in si na tak način krepijo prijateljske vezi, samostojnost in raziskovalni duh. Kontinuirano izvajanje dejavnosti zagotavlja boljše medsebojno sodelovanje tako med otroci kot tudi med strokovnimi delavkami.

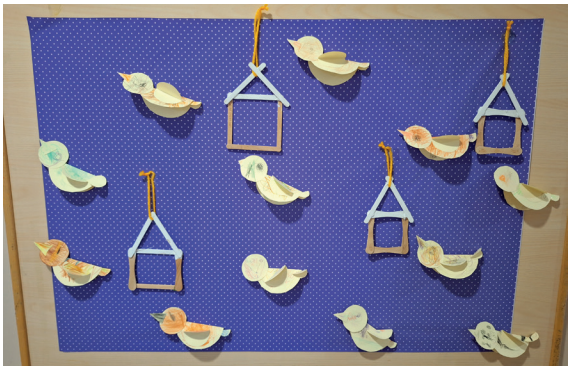

USTVARJALNE URICE

Pri tej obogatitveni dejavnosti otroci razvijajo ustvarjalnost, čut za estetiko in različne ročne spretnosti. Otroci se tako lahko izražajo z risanjem, slikanjem, imajo možnost oblikovanja z različnimi materiali kot so glina, plastelin in das masa, ter se preko likovnih dejavnosti izražajo na različne načine. Otroci ob teh dejavnostih zelo uživajo in se hkrati sprostijo.

ŠPORTNE IGRE

Ker se v našem vrtcu dobro zavedamo pomena gibanja in zdravega življenja, želimo otrokom preko različnih športnih iger že od ranega otroštva spodbuditi veselje do gibalnih dejavnostih. Gibanje je namreč otrokova primarna potreba, hkrati pa se otrok preko gibanja celostno razvija. Otroci se tako z veseljem vključujejo v spontane in vodene športne dejavnosti, katere jim pripravimo strokovne delavke našega vrtca.

SPOMLADANSKI IZLET

V spomladanskem času otrokom pričaramo v našem vrtcu nepozabno dogodivščino z izvedbo izleta, s prisotnostjo staršev ali pa tudi brez. Otrok tako uživa v druženju z ostalimi otroci, na izletu spoznava veliko novih in zanimiv stvari in kar je najbolj pomembno, da je izlet za otroka neprecenljiva izkušnja.

DRUŽINSKI BAZAR

Ta obogatitvena dejavnost našim družinam ponuja možnost za skupno in prijetno druženje, za obisk in ogled različnih stojnic, na katerih bodo razstavljeni in ponujeni izdelki, ki so ustvarjeni izpod pridnih rok naših malčkov in strokovnih delavcev našega vrtca, ter v katere je vloženega veliko truda, časa in predvsem srčnosti. Od vsega pa je najpomembnejše to, da bo izkupiček prodaje namenjen socialno šibkejšim družinam in otrokom, kateri si določenih dodatnih dejavnosti v vrtcu žal ne morejo privoščiti, če so le te plačljive.

PRAZNIK DRUŽINE

V našem vrtcu dajemo velik poudarek pomenu družine ter praznikom, ki so s tem povezani. Prav zato vsako leto priredimo družinski dan, ki je namenjen sproščenemu, pristnemu in kvalitetnemu medsebojnemu druženju. Starše vidimo kot največje podpornike v razvoju otroka, zato si še posebej prizadevamo za dobre in pozitivne medsebojne odnose z njimi.

NOČITEV V VRTCU

Nočitev v vrtcu spodbuja otrokovo psihološko in družbeno neodvisnost. Otroci premagujejo razvojne strahove; predvsem strah pred zapustitvijo in strah pred temo. Osamosvajanje otroka je ena glavnih nalog staršev in vrtca. Vsi želimo imeti samozavestne, samostojne, odločne otroke. Vendar pa v svoji praksi prevečkrat opažamo, da so starši v precepu; po eni strani si želijo, da bi otrok čim prej dosegel samostojnost, po drugi strani pa ga podzavestno držijo na nižji razvojni stopnji. Zato se zavedamo, da je pomoč vrtca pri procesu otrokovega osamosvajanja zelo pomembna. Nočitev v vrtcu je aktivnost, ki se je poslužujemo z najstarejšo skupino otrok, starih od 5-6 let. Na izbran dan otroci skupaj z vzgojitelji prenočijo v vrtcu ob spremljajočih se zanimivih aktivnostih, ki to nočitev popestrijo.

PRAZNOVANJE PRIHODA LETNIH ČASOV

Ob mejnikih, ki datumsko označujejo prihod določenega letnega časa skupaj z otroci pripravimo praznovanje preko raznolikih aktivnosti, s katerim obeležimo prihod zime, pomladi, poletja in jeseni.

DOBRODELNA »NOTA« NAŠEGA VRTCA

Preko vključevanja v raznolike projekte ter sodelovanja z raznimi inštitucijami se trudimo otrokom že od malih odraščajočih se let privzgajati humanost, čut za sočloveka in dobrodelnost. Otroci so aktivni udeleženci v raznolikih aktivnosti projektov preko katerih pomagamo sovrstnikom, živalim, naravi in podobno.

CELOLETNI PROJEKTI

ŠPORTNI PROGRAM MALI SONČEK

V projekt so vključene vse skupine otrok v starosti od dveh let naprej.
Namen projekta je obogatiti program na področju gibanja v vrtcu s sodobnimi gibalnimi/športnimi vsebinami. Poudarek daje igri in vadbi, ki je prijetna in prilagojena otroku. Ker se posamezne stopnje programa med seboj dopolnjujejo, povezujejo in nadgrajujejo, otroci predelajo vse štiri stopnje oziroma celoten program.

Mali sonček otroka nagradi z nalepko za vsako opravljeno nalogo, za opravljeno stopnjo programa pa s priznanjem (diploma)

(Vir: http://www.sportmladih.net/programi_som/mali_soncek).

PROJEKT BRALNA ZNAČKA

Namen bralne značke v predšolskem obdobju je spodbuditi starše, da otrokom že v zgodnjem odraščanju berejo knjige in jim predstavijo le-te kot pomemben vir informacij. Otroci si s pomočjo poslušanja ter branja razvijajo besedni zaklad in domišljijo, hkrati pa le to kasneje vpliva tudi na njihovo pismenost.
Bralna značka za predšolske otroke je namenjena predvsem družinskemu branju in ustvarjanju spodbudnega okolja za otrokov stik s knjigo
(Vir: http://www.bralnaznacka.si/index.php?Stran=45).

PROJEKT EKO VRTEC

V okviru celoletnega projekta »Eko vrtec« otroci v posameznih skupinah spoznavajo lastnosti eko vrtca.
Pomen le-tega je otrokom omogočiti bogata doživljanja narave in jih spodbujati k opazovanju, raziskovanju, eksperimentiranju, sintetiziranju in sklepanju ter omogočiti pridobivanje temeljnih izkustev in znanj o naravi.
Otroci naj doživijo praktične primere skrbi za naravno okolje.

PROJEKT VARNO S SONCEM

Program Varno s soncem je usmerjen k seznanjanju predšolskih otrok in šolarjev o škodljivih posledicah delovanja sončnih žarkov in ukrepih, s katerimi lahko nastanek teh posledic učinkovito preprečimo oz. zmanjšamo *(Vir: http://www.nijz.si/sites/www.nijz.si/files/uploaded/2015_opis_vrtci_varno_s_soncem.pdf).*

PROJEKT ZDRAVJE V VRTCU

Projekt je podprt s strani Nacionalnega inštituta za javno zdravje, cilj projekta pa je preko različnih dejavnosti krepiti in ohranjati naše in otrokovo zdravje, ter otroke in odrasle spodbujati k gibanju, pravilni higieni, k zdravi prehrani in k razvijanju zdravih medosebnih odnosov. V projekt so vključene vse starostne skupine, izvajamo pa ga skozi celotno leto preko različnih dejavnosti.

PROJEKT JAZ PA BEREM

Gre za projekt bralne značke Pokrajinske in študijske knjižnice Murska Sobota, ki ga vodi bibliotekarka in pravljičarka Ana Sušec. Projekt nagovarja k družinskemu branju.

V bralni znački lahko sodelujejo člani knjižnice, stari med 4 in 10 let. Za uspešno opravljeno bralno značko je potreba prebrati pet knjig iz pripravljenega seznama.
(Vir:https://www.pomurec.com/vsebina/65591/Projekt_Jaz_pa_berem__nagovarja_k_druzinskemu_branju).

PROJEKT PASAVČEK

Osnovni namen projekta je spodbuditi dosledno in pravilno uporabo otroških varnostnih sedežev in pripetost otrok med vožnjo. Slogan projekta je Red je vedno pas prijet. V okviru projekta se bodo izvajale različne aktivnosti.

PROJEKT SIMBIOZA SKUPNOST

Simbioza Skupnost je skupno ime za sodelovanje v različnih projektih, ki podpirajo temeljne vrednote zavoda: medgeneracijsko sodelovanje, prostovoljstvo in vseživljenjsko učenje.
(Vir: https://simbioza.eu/projekti/simbioza-skupnost).

PROJEKT NAŠA MALA KNJIŽNICA

Gre za promocijo bralne kulture evropskih avtorjev in ilustratorjev, ki so uveljavljeni v domovini, ne pa nujno v drugih evropskih krajih. Otroci z vzgojitelji ali doma s starši prebirajo knjige in tako že od malih nog vzgajamo mlade bralce, ki se bodo ob knjigi zabavali, krepili svojo ustvarjalnost in moč lastnega izražanja.

PROJEKT CICI VESELA ŠOLA

Cici Vesela šola je vseslovenski preizkus znanja, ki ne spodbuja tekmovalnosti, temveč raziskovanje in sodelovanje. Vsak otrok, ki sodeluje na Cici veselo šolskem dnevu dobi pohvalo. Glavni cilj projekta je razvijanje predbralnih sposobnosti.

PROJEKT Z IGRO DO PRVIH TURISTIČNIH KORAKOV

Z igro do prvih turističnih korakov je turistični projekt, katerega organizira Turistična zveza Slovenije in v okviru katerega najmlajši odkrivajo znamenitosti svojega kraja preko različnih aktivnosti in dejavnosti. Otroci v tem projektu aktivno sodelujejo, raziskujejo in spoznavajo veliko novih in zanimivih stvari o svojem domačem kraju.

PROJEKT ŠOLA ZA RAVNATELJE – MREŽENJE ZA KAKOVOST

Program omogoča usposabljanje strokovnih delavcev vrtca za uvajanje nenehnih izboljšav, kar je eden od pristopov k ugotavljanju in zagotavljanju kakovosti. Pomembno prispeva tudi k profesionalnemu razvoju, saj se na delavnicah v šolah in vrtcih usposabljajo skupaj vsi strokovni delavci, preko mrež pa se povezujejo tudi z drugimi zavodi. Del usposabljanja v Mrežah učečih se šol in vrtcev namreč predstavljajo strokovne razprave med sodelavci, izmenjava znanja in izkušenj ter timsko reševanje skupnih problemov.

KAKO POSTANETE DEL PLAVČKOVE ZGODBE?

VPIS OTROKA V VRTEC

Redni vpis otrok za novo šolsko leto poteka v mesecu marcu, od 11. meseca starosti naprej. Vrtec vpisuje in sprejema otroke v svoje programe na podlagi prijav vse leto glede na prosta mesta. Vse potrebno v zvezi z vpisom uredijo v pisarni svetovalne delavke.
Ob vpisu otroka v vrtec se izpolnita vloga za sprejem otroka v vrtec in pogodba. Pred prihodom v vrtec mora otrok opraviti zdravniški pregled.

INFORMACIJA O PLAČILU VRTCA

Plačilo staršev za programe vrtca določi občina na podlagi lestvice, ki starše razvršča v razrede, upoštevaje bruto mesečni dohodek na družinskega člana v primerjavi s povprečno bruto plačo na zaposlenega v Republiki Sloveniji in upoštevaje premoženja družine.
V posameznem plačilnem razredu starši plačajo določen odstotek cene programa.
Za uveljavljanje znižanega plačila vrtca starši izpolnijo obrazec »Vloga za znižano plačilo vrtca«, ki ga oddajo na Centru za socialno delo Murska Sobota.
Vsako spremembo v družini (sprememba stalnega prebivališča, nov družinski član, pridobitev ali izguba zaposlitve, razveza, poroka …) je potrebno sporočiti na Občini Tišina.

PRVI DNEVI PRI NAS

UVAJANJE OTROKA V VRTEC

Vstop v vrtec je pomemben dogodek v življenju otroka in staršev. Da bi pomagali tako enim kot drugim še pred vstopom v vrtec, predvidoma v mesecu maju in juniju organiziramo srečanje s starši na temo, Prvič v vrtec.

- Ob uvajanju otroka v vrtec sledimo naslednjih priporočilom:
- oseba, ki uvaja otroka, naj si vzame dovolj časa za le-to;
- na uvajanje že predhodno pripravite sebe in otroka;
- otroku predstavite pozitivne in realne vidike vrtca, vendar sprejmite otrokova negativna čustva;
- otrok lahko s seboj v vrtec prinese svojo najljubšo igračo ali kak drug predmet, ki ga bo spominjal na dom;
- pred vstopom v vrtec opravite individualni razgovor z vzgojiteljico;
- z vzgojitelji v vrtcu poskusite zgraditi iskren, zaupen in spoštljiv odnos.

Zavedamo se, da je sodelovanje med vrtcem in starši pomembna plat predšolske vzgoje, zato:

- spoštujemo in upoštevamo starše kot primarne vzgojitelje in jim dajemo možnost soodločanja o vseh pomembnih vprašanjih v zvezi z njihovim otrokom;
- starše obveščamo o programu vrtca in vabimo k sodelovanju pri načrtovanju in izvajanju vzgojnih dejavnosti;
- s starši gojimo odprt dialog in jih sproti obveščamo o otrokovem razvoju, počutju, izvajanju dejavnosti v skupini;
- z informacijami o otroku in družini, ki nam jih zaupajo starši in otroci, ravnamo odgovorno in zaupno;
- v skladu s spoznanji stroke starše seznanjamo o pomenu ustreznega vzgojnega ravnanja s predšolskim otrokom.

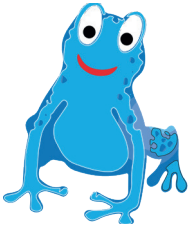

S STARŠI SODELUJEMO VES ČAS

Skupinske oblike:

- roditeljski sestanek pred vstopom otroka v vrtec;
- oddelčni roditeljski sestanek;
- skupne prireditve, praznovanja, delavnice;
- strokovna predavanja in razgovori s strokovnjaki.

Individualne oblike:

- individualni pogovori s strokovnimi delavci pred vstopom v vrtec;
- izmenjava kratkih informacij ob vsakodnevnih stikih s strokovnimi delavci;
- mesečne pogovorne ure za daljše in poglobljene razgovore o otroku.

Svet staršev

- predstavlja obliko uresničevanja interesov staršev;
- v njem sodeluje en predstavnik staršev iz vsakega oddelka;
- predlaga nadstandardne programe;
- daje mnenje o predlogu programa razvoja vrtca in o letnem delovnem načrtu;
- voli predstavnika v svet zavoda;
- obravnava pritožbe staršev v zvezi z vzgojnim delom ter opravlja druge naloge v skladu z zakonom in predpisi.

Obveznosti staršev do vrtca:

- od staršev pričakujemo sodelovanje in zanimanje za otrokovo vzgojo in razvoj ter vključevanje v organizirane oblike sodelovanja z vrtcem;
- starši uredijo vse formalnosti v zvezi s postopkom za sprejem otroka v vrtec in jamčijo za resničnost podatkov;
- opozarjajo na posebnosti otroka, ki so pomembne za njegovo varnost in zdravje;
- vzgojiteljico sproti obveščajo o spremembi podatkov ter o svoji dosegljivosti v času bivanja otroka v vrtcu;
- zagotavljajo spremstvo ob prihodu in odhodu iz vrtca;
- otroka lahko iz vrtca odpeljejo le starši, druge polnoletne osebe pa le v izjemnih primerih s pisnim pooblastilom staršev;
- skrbijo za zdravje otrok in v vrtec ne pripeljejo bolnega otroka, ki z zdravstvenim stanjem ogroža sebe in druge;
- odgovorne osebe v vrtcu seznanjajo o nalezljivih otroških boleznih;
- redno izpolnjujejo finančne obveznosti do vrtca;
- upoštevajo poslovalni čas vrtca;
- spremljajo in upoštevajo navodila in obvestila za starše na oglasnih deskah.

ZDRAV ŽIVLJENJSKI SLOG Z URAVNOTEŽENO PREHRANO V VRTCU

Zavedamo se, da je zdrava, uravnotežena, pestra in varovalna prehrana v otroštvu eden izmed najpomembnejših dejavnikov zdravja, ki v obdobju rasti še posebno vpliva na otrokov telesni in duševni razvoj ter oblikovanje imunskega sistema.

Pri izvajanju zdravstveno – higienskega režima posebno pozornost namenjamo temu, da otrok pokrije hranilne in energijske potrebe ter spoznava pestrost okusov, vonjev, barv in tekstur, ki jo nudijo raznovrstna živila.
Zdrave prehranjevalne navade, ki jih otroci pridobijo v zgodnjem otroštvu, vplivajo na izbiro živil in način prehranjevanja tudi v kasnejšem življenjskem obdobju in so dobra popotnica za kakovosten življenjski slog tudi v odrasli dobi. Nasprotno pa nepravilna, enolična prehrana lahko pomeni dejavnik tveganja za zdravje. Otrok sam ne ve, kaj je zdravo in kaj ne, zato je naša dolžnost in odgovornost, da ga to naučimo.

Z režimom obrokov v vrtcu pokrivamo večinski del energijskih in bioloških potreb otrok. Za čas uvajanja najmlajšim nudimo možnost izbire, predvsem pri zajtrku, saj se na nove okuse in različne konsistence hrane postopoma privajajo. Pri načrtovanju prehrane upoštevamo tudi druge vidike, kot so ekologija, ostanki hrane, lokalno okolje, spoznavanje slovenskih tradicionalnih jedi in še mnogo drugih dejavnikov, ki zagotavljajo kakovostno prehrano in spoštljiv odnos do hrane, okolja in kulturne dediščine.

Jedi pripravljamo iz kakovostnih osnovnih živil, izdelke pa glede na njihovo sestavo skrbno izbiramo. Izbiramo živila z veliko hranilno vrednostjo in se izogibamo energijsko gosti hrani, ki vsebuje veliko nekakovostnih maščob in sladkorja in je revna s hranili. Otrokom vsakodnevno ponujamo veliko zelenjave in sadja. Občasne sladice vedno pripravljamo v naših kuhinjah, z manj sladkorja. Pozorni smo na vnos soli, sladkorja, izbiramo kakovostne maščobe in dajemo prednost zdravju prijaznejšim tehnološkim postopkom priprave živil. Otroke spodbujamo k zaužitju zadostne količine tekočine; nesladkanega čaja, predvsem pa jih dnevno navajamo na pitje neustekleničene vode.

V vrtcu seveda dajemo velik poudarek tudi kulturi prehranjevanja in odnosu do hrane. S HACCP sistemom zagotavljamo varno, zdravstveno neoporečno hrano in smo pod stalnim nadzorom Nacionalnega laboratorija za zdravje, okolje in hrano ter rednim inšpekcijskim nadzorom Ministrstva za kmetijstvo, gozdarstvo in prehrano.

Prinašanje hrane v vrtec

Dolgoletna praksa v vrtcu je, da ob praznovanju rojstnih dni otroci v vrtec prinašajo zdravo hrano, predvsem sadje.

Oblikovanje jedilnikov

Jedilnike oblikuje za to sestavljena komisija, ki jo sestavlja vodja prehrane na OŠ Tišina, vodja kuhinje, pomočnica ravnatelja vrtca, dipl. vzgojiteljica in predstavnik staršev vrtca.

Pozdravljeni,
sem Plavček in imam to čast,
da se ravno vaš vrtec
imenuje po meni.

Sem tudi najmanjša
prava žaba v Sloveniji.

V paritvenem obdobju
za 2 do 3 dni dobim modro kožo,
sicer pa sem rjave barve.

Najdeš me tudi v občini Tišina.
Ne verjameš? Spomladi se
sprehodi ob mrtvicah reke Mure.

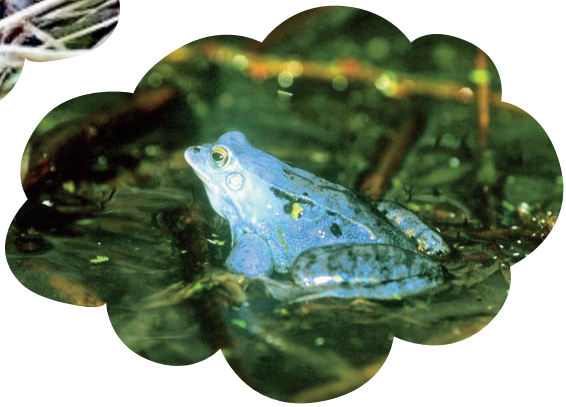

Pozor! Potrebujem mir,
da se lahko razmnožujem.

Publikacija je v celoti izdelana na osnovi Pravilnika o publikaciji vrtca
(Ur. I. RS, št. 64/1996).
Publikacija je v celoti izdelana v Vrtcu Plavček pri OŠ Tišina.
Za vsebino in oblikovanje so zadolžene:
Barbara Lejko, Sandra Ulen Gjerek in Martina Žemljič.
Lektoriranje: Janko Durič.
Publikacijo je izdal in založil: Video Signal d.o.o., Murska Sobota.

VIDEO STUDIO SIGNAL

VRTEC PLAVČEK
PRI OŠ TIŠINA

Tišina, marec 2024